



m

BEAUTY AND CARE

PlusLiss

Carbocysteine Treatment

TRATAMIENTO
ALISANTE
DEL CABELLO

*Elimina el
encrespamiento*

MODO DE EMPLEO

HOW TO USE

MODO DE APLICAÇÃO



ALISADO · HAIR STRAIGHTENING

¿Qué es PlusLiss?

PlusLiss es un tratamiento capilar a base de Carbocysteina y Keratina que permite un cambio temporal en la estructura del cabello, proporcionando como resultado:

- Un alisado del cabello duradero.
- Control de volumen y reducción del encrespamiento.
- Un acabado brillante, sedoso y de aspecto natural.
- Un pelo moldeable y fácil de peinar ya que no apelmaza el cabello.

¿Qué ventajas ofrece PlusLiss respecto a otros tratamientos de alisado?

- Aporta un efecto de alisado natural, no dejando sensación de pelo aplastado o sin vida.
- Es un tratamiento aplicable sobre todo tipo de cabello de forma fácil.
- Es compatible con tratamientos anteriores de alisado, decoloración u otra acción química, siempre que la estructura del cabello no esté dañada.
- Una vez hecho el tratamiento, no es necesario el empleo de planchas para alisar el pelo tras cada lavado, basta con utilizar secador o dejar secar al aire. De esta forma se consigue un efecto más natural y se reduce considerablemente el tiempo de cuidado capilar diario.
- Es un tratamiento duradero, entre seis y doce semanas, dependiendo del tipo de cabello.

Contenido del kit monouso PlusLiss

• **CHAMPU CONCENTRADO ANTI-RESIDUOS. Pre-tratamiento**

Antes de iniciar un tratamiento capilar es imprescindible eliminar restos de otros productos e impurezas. El Champú Anti-Residuos PlusLiss limpia y prepara el cabello para recibir el tratamiento alisador y que actúe con mayor efectividad.

Su contenido en Pantenol aporta brillo, flexibilidad y protección al cabello.

• **ACTIVADOR DEL ALISADO. Tratamiento**

Gracias a su fórmula con Carbocysteina, a los Aminoácidos de Keratina y al pH ácido del producto, el Activador de Alisado reorganiza la estructura del cabello consiguiendo que, tras el alisado con las planchas, el moldeado sea duradero.

Este alisado temporal llega a durar hasta 3 meses, dependiendo del tipo de cabello y siempre que se utilicen el producto de mantenimiento indicado.

• **CHAMPÚ EQUILIBRANTE. Post-Tratamiento**

Champú Equilibrante sin sulfatos ni sales que agreden al cabello.

Los activos que incorpora, junto con el aceite de argán y las proteínas de seda, protegen al cabello de las fuentes de calor como planchas o secadores, y proporcionan hidratación para un acabado brillante y sedoso.

• **MASCARILLA RESTAURADORA. Post-Tratamiento**

Rica en Colágeno y Vitamina E, hidrata en profundidad el cabello tras el tratamiento, facilitando el desenredado. El resultado es un pelo liso, sedoso y manejable.

Producto aconsejado para el mantenimiento en casa

• **CLEANSING BALM 2 EN 1. 400 ML**

Se recomienda el lavado del cabello con el Bálsamo Lavante PlusLiss para el mantenimiento y prolongación de los resultados obtenidos con el tratamiento alisador.

Los activos del bálsamo proporcionan hidratación y control del encrespamiento para mantener un pelo más brillante y manejable tras cada lavado.

Precauciones

Es importante seguir las instrucciones de uso marcadas por el fabricante para conseguir el acabado deseado.

Tratamiento aplicable sobre pelo sano. En cabellos con tratamiento previos de coloración, decoloración, alisado (incluso con el propio PlusLiss) o tratados químicamente, se recomienda realizar una prueba de producto sobre un mechón de cabello antes de realizar el tratamiento.

No aplicar en caso de que el cuero cabelludo esté irritado o dañado.

En caso de duda sobre la aplicación del producto consulte con su profesional de peluquería o distribuidor.



Tiempo de aplicación del tratamiento: 2-3 horas según tipo de cabello

1 - Lavar el cabello 2 veces con Champú Concentrado Anti-residuos (PASO 1) hasta eliminar totalmente las impurezas.



2 - Aclarar el cabello con abundante agua hasta eliminar toda la espuma.



3 - Secar al 90% con ayuda de un secador (50% en el caso de cabellos decolorados, teñidos, con mechas o tratados químicamente). Seguidamente, desenredar el cabello con ayuda de un peine.

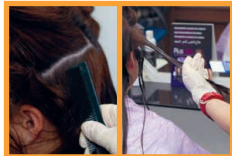

4 - Verter el contenido del tubo de Activador del Alisado (PASO 2) en un bol. Dividir el cabello en 4 partes, respetando 0,5 cm desde la raíz. Aplicar con un pincel una pequeña cantidad de producto mecha por mecha. Con la ayuda de un peine fino distribuir el producto por toda la extensión del cabello y retirar el exceso de producto. Comprobar que el producto se ha aplicado por todas las zonas del cabello.

5 - Dejar actuar el Activador del Alisado durante 15 minutos.



6 - Seguidamente, secar con secador ayudándose con un cepillo de paleta. Es importante evitar el exceso de temperatura.



7 - Una vez el cabello esté seco, dividirlo en 4 o más partes dependiendo de su largura y volumen.



8 - Utilizando unas planchas con placas cerámicas o de titanio, planchar con firme presión y tracción cada mechón. Se deberá planchar 10 veces cada mecha con pasadas lentas, concentrando el calor, siempre en el sentido de las puntas, para sellar correctamente la cutícula y así obtener un alisado perfecto.

Tabla de temperaturas de las planchas según tipos de cabello:

- En cabellos decolorados o con mechas no sobrepasar 170°C.
- En cabellos finos, teñidos o tratados químicamente de 180° C a 200°C.
- En cabellos normales sanos y afro finos de 200° C a 220°C.
- En cabellos afro gruesos a 230°C.



9 - Dejar enfriar el cabello 10 minutos y posteriormente aclarar con abundante agua tibia.

10 - Aplicar Champú Equilibrante (PASO 3) y aclarar totalmente.



11 - Retirar el exceso de agua con una toalla y aplicar a continuación la Mascarilla Restauradora (PASO 4). Dejar actuar durante 10 minutos y aclarar retirando toda la mascarilla.



12 - Secar con secador y moldear el cabello con planchas, si se desea, para un acabado liso perfecto.

m

BEAUTY AND CARE

PlusLiss
Carbocysteine Treatment

LABORATORIOS XIMART S.A.

Pol. Martiartu 1, C/1 - Parc. 6 • 48480 Arrigorriaga (Vizcaya) MADE IN SPAIN
www.maurens.com • www.ximart.com